



MICHELANGELO



SCUOLA STATALE SECONDARIA DI I GRADO - BARI

Via N. Straziota 1 - Bari 70125

Tel. Presidenza 080-5014889 - Segreteria 080-5026649 - Fax 080-5010757

codice meccanografico BAMM02200N

CF 80016330724 - codice iPA istsc_bamm02200n

PEC: bamm02200n@pec.istruzione.it - EMAIL: bamm02200n@istruzione.it

Il giorno **10 gennaio 2019** dalle ore **16:30** alle ore **18:30**, in vista delle Iscrizioni alla Scuola Secondaria di Secondo Grado, la SSI° “Michelangelo” di Bari, come ogni anno, offre l’opportunità ai **Docenti Referenti per l’Orientamento delle Scuole Secondarie di Secondo Grado** di presentare l’offerta formativa ed eventuali indirizzi delle proprie Scuole a genitori e alunni delle classi terze.

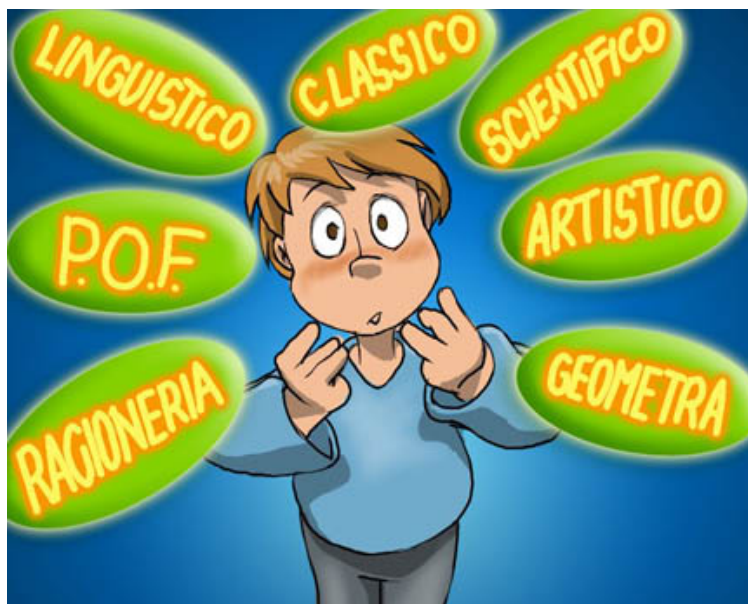

Unione Europea

FONDI
STRUTTURALI
EUROPEI

pon
2014-2020



Ministero dell'Istruzione, dell'Università e della Ricerca
Dipartimento per la programmazione e la Gestione delle
Risorse Umane, Finanziarie e Strutturali
Direzione Generale per interventi in materia di Edilizia
Scolastica per la gestione dei Fondi Strutturali per
l'Istruzione e per l'Innovazione Digitale
Ufficio IV

PER LA SCUOLA - COMPETENZE E AMBIENTI PER L'APPRENDIMENTO (FSE-FESR)